



ΕΙΔΙΚΗ ΥΠΗΡΕΣΙΑ ΔΙΑΧΕΙΡΙΣΗΣ
ΠΡΟΓΡΑΜΜΑΤΟΣ «ΑΝΑΤΟΛΙΚΗ ΜΑΚΕΔΟΝΙΑ, ΘΡΑΚΗ»

**Επικαιροποίηση
Ολοκληρωμένης Χωρικής Επένδυσης (ΟΧΕ)
«Πολιτιστικής – Τουριστικής Διαδρομής
Εγνατίας Οδού»
Συνοπτικό Ενημερωτικό Έντυπο**



Με τη συγχρηματοδότηση
της Ευρωπαϊκής Ένωσης



Οι Ολοκληρωμένες Χωρικές Επενδύσεις (ΟΧΕ) αποτελούν ένα σύγχρονο εργαλείο χωρικού σχεδιασμού με στόχο την εφαρμογή ολοκληρωμένων αναπτυξιακών στρατηγικών σε περιοχές που είτε παρουσιάζουν υστέρηση, είτε εμφανίζουν δυναμική και δυνατότητες οι οποίες μπορούν να αντιμετωπιστούν με βάση ένα ολιστικό αναπτυξιακό σχέδιο.

Στην Προγραμματική Περίοδο 2021-2027 οι ολοκληρωμένες χωρικές επενδύσεις αποτελούν διακριτό Στόχο Πολιτικής (ΣΠ), τον ΣΠ 5 «Μια Ευρώπη πιο κοντά στους πολίτες» μέσω του οποίου προβλέπονται αφενός Ολοκληρωμένες Στρατηγικές για τη Βιώσιμη Αστική Ανάπτυξη (Ειδικός Στόχος 5i) και αφετέρου, **Ολοκληρωμένες Στρατηγικές για την ανάπτυξη εκτός αστικού χώρου (Ειδικός Στόχος 5ii).**

Ειδικότερα και με βάση τις «κατευθύνσεις για την επιλογή και το σχεδιασμό των στρατηγικών στο πλαίσιο των ΟΧΕ, ΟΧΕ-ΒΑΑ και ΤΑΠΤΟΚ» της νέας ΠΠ, προβλέπεται/δύναται η υλοποίηση Τοπικών Στρατηγικών στο πλαίσιο ΟΧΕ σε ειδικές θεματικές ενότητες με αξιόλογα στοιχεία φυσικού-πολιτιστικού περιβάλλοντος.

Με δεδομένη την βαρύτητα και την προτεραιότητα που η ΠΑΜΘ έδωσε στις ΟΧΕ κατά την προηγούμενη προγραμματική περίοδο, επιλέγει να συνεχίσει την εφαρμογή τέτοιου είδους στρατηγικών στο πλαίσιο του Προγράμματος «Ανατολική Μακεδονία, Θράκη» 2021- 2027 και τον Ειδικό Στόχο 5ii όπου προβλέπεται η υλοποίηση δύο (2) ΟΧΕ εκτός αστικού χώρου.

Η μία εξ αυτών αφορά στην **συνέχιση της ΟΧΕ «Πολιτιστικής - Τουριστικής Διαδρομής Εγνατίας Οδού» 2014-2020** η οποία κυρίως λόγω των εξαιρετικά δυσμενών συνθηκών της υγειονομικής κρίσης covid, δεν ενεργοποιήθηκε στο σύνολο των προγραμματιζόμενων τομέων παρέμβασης. Υπογραμμίζεται ότι ΟΧΕ Πολιτισμού – Τουρισμού προτείνεται και στο Περιφερειακό Χωροταξικό Πλαίσιο της ΠΑΜΘ υπό τη λογική της συμβολής της στη διαμόρφωση μιας νέας ταυτότητας για την ΠΑΜΘ και την ανάδειξή της σε έναν διακριτό, διεθνούς εμβέλειας τουριστικό προορισμό.

Η Περιφέρεια ΑΜΘ φιλοδοξεί μέσω της συγκεκριμένης ΟΧΕ να διατηρήσει, αναδείξει και να αξιοποιήσει τους πολιτιστικούς της πόρους, ώστε να λειτουργήσουν συνδυαστικά με φυσικούς και άλλους τουριστικούς και τοπικούς πόρους και με τον τουρισμό ο οποίος μπορεί να συνεισφέρει στην ενίσχυση της εικόνας και της ανταγωνιστικότητάς της.

Βασική προϋπόθεση για να συνεχιστεί η ΟΧΕ «Πολιτιστικής – Τουριστικής Διαδρομής Εγνατίας Οδού» στη νέα ΠΠ, αποτελεί η επικαιροποίησή της η οποία θα επικεντρωθεί σε λιγότερες κατηγορίες παρεμβάσεων και σε προτεραιότητες που θα προκύψουν στη βάση των κατευθύνσεων του ΠεΠ και των αποτελεσμάτων της διαβούλευσης της Περιφέρειας με τοπικούς φορείς, οργανισμούς, οργανώσεις, συλλογικότητες, ΟΤΑ και την κοινωνία των πολιτών.

Ως βασικοί παράγοντες για την επικαιροποίηση της ΟΧΕ νοούνται:

α) η συνεργασία με υπερκείμενους θεσμούς, β) η συνέργεια μεταξύ της Περιφέρειας και των Φορέων της πρωτοβάθμιας Αυτοδιοίκησης, γ) ο διαρκής διάλογος με όλα τα εμπλεκόμενα μέρη και δ) η διαβούλευση με τους τοπικούς φορείς, την ακαδημαϊκή και ερευνητική κοινότητα, την επιχειρηματική κοινότητα και την κοινωνία των πολιτών σε όλο τον κύκλο ζωής και δράσης της ΟΧΕ και στο πλαίσιο της τετραπλής έλικας.



Βασικά Σημεία της ΟΧΕ

- ✓ Η διαμόρφωση ολοκληρωμένης χωρικής στρατηγικής σε συγκεκριμένο υπο-περιφερειακό επίπεδο (περιοχή παρέμβασης).
- ✓ Η πολυεπίπεδη Διακυβέρνηση μέσα από την συνεργασία και διαβούλευση κατά το σχεδιασμό, την παρακολούθηση και την αξιολόγηση της στρατηγικής.
- ✓ Ο πολυτομεακός και πολυταμειακός χαρακτήρας για να αντιμετωπιστούν με ολοκληρωμένο τρόπο οι προκλήσεις, οι ανάγκες και οι δυνατότητες.
- ✓ Η από τη βάση προς την κορυφή διαδικασία για την ενθάρρυνση, τη συμβολή και τη συμμετοχή των τοπικών φορέων.

ΚΑΝΟΝΙΣΤΙΚΕΣ ΚΑΙ ΕΘΝΙΚΕΣ ΠΡΟΒΛΕΨΕΙΣ

- Άρθρα 28 - 34 του Καν 1060/21 Κανονισμού Κοινών Διατάξεων
- Άρθρα 3, 9, 10 και 11 Κανονισμού 1058/21 για το ΕΤΠΑ/ΤΣ
- Προοίμιο (23) Κανονισμού 1057/21 για το ΕΚΤ+
- Άρθρο 4.2 Κανονισμού 1057/21 για το ΕΚΤ+
- ΕΣΠΑ 2021-2027
- Άρθρα 25-28 του Ν. 4914/22 για τη Διαχείριση του ΕΣΠΑ
- Εγκύκλιος 124143/21-12-2022
- Οδηγός εφαρμογής συγκρότησης Ομάδων Υποστήριξης Διακυβέρνησης των ΟΧΕ & ΟΧΕ ΒΑΑ για την περίοδο 2021-2027 (Κείμενο διαβούλευσης 18/7/2023).
-

ΔΙΑΚΥΒΕΡΝΗΣΗ ΟΧΕ

Εθνικό επίπεδο:

Δημιουργήθηκε Ειδική Μονάδα για το Συντονισμό και την Παρακολούθηση της Εφαρμογής των Στρατηγικών Εδαφικής Ανάπτυξης στην Ειδική Υπηρεσία Συντονισμού των ΠεΠ της Εθνικής Αρχής Συντονισμού του Υπουργείου Ανάπτυξης και Επενδύσεων.

Ειδικότερα, σύμφωνα με τις προβλέψεις της ενότητας 1.2 της Εγκυκλίου, η υποστήριξη της διακυβέρνησης της στρατηγικής των ΟΧΕ και ΟΧΕ-ΒΑΑ θα διενεργείται σε Περιφερειακό και Χωρικό (Τοπικό) επίπεδο, σύμφωνα με τις εξής γενικές προβλέψεις:

Περιφερειακό επίπεδο:

- Η Ομάδα συγκροτείται σε επίπεδο Περιφέρειας με ευθύνη της Διαχειριστικής Αρχής.
- Συντονίζει το σχεδιασμό και τη διαβούλευση της Στρατηγικής.
- Παρακολουθεί τη συνολική υλοποίηση της στρατηγικής και διαμορφώνει προτάσεις για επίλυση των προβλημάτων.
- Ενημερώνει την Διαχειριστική Αρχή (ΕΥΔ) και την Εθνική Αρχή Συντονισμού (ΕΑΣ).

Επίπεδο Χωρικού Φορέα:

- Η Ομάδα συγκροτείται με ευθύνη της δομής διακυβέρνησης της ΟΧΕ.
- Συντονίζει το σχεδιασμό και τη διαβούλευση της Στρατηγικής με τους τοπικούς φορείς και την τοπική κοινωνία.
- Διαμορφώνει το Σχέδιο Δράσης για την Ωρίμανση των έργων και την υλοποίηση της Στρατηγικής.
- Παρακολουθεί την πορεία ωρίμανσης και υλοποίησης των πράξεων της Στρατηγικής.
- Επιλύει προβλήματα κατά την πορεία υλοποίησης.

Οι Ομάδες σε επίπεδο Χωρικού Φορέα συντονίζονται με το Περιφερειακό επίπεδο.

ΤΟ ΧΡΗΜΑΤΟΔΟΤΙΚΟ ΠΛΑΙΣΙΟ ΤΗΣ ΟΧΕ & ΕΝΔΕΙΚΤΙΚΑ ΠΕΔΙΑ ΠΑΡΕΜΒΑΣΗΣ

Σε πρώτη φάση, ο προϋπολογισμός της ΟΧΕ «Πολιτιστικής - Τουριστικής Διαδρομής Εγνατίας Οδού» που προγραμματίζεται να διατεθεί από το ΠεΠ ΑΜΘ 2021-2027 ανέρχεται σε 35 εκατ. ευρώ. Αναλόγως των αποτελεσμάτων της διαβούλευσης και ειδικότερα τα στοιχεία σκοπιμότητας και ωριμότητας των προτεινόμενων παρεμβάσεων, ο ανωτέρω προϋπολογισμός θα επικαιροποιηθεί και θα επιμερισθεί στα πεδία παρέμβασης του ΠεΠ ΑΜΘ 2021-2027. Η ΟΧΕ μπορεί να αντλήσει πόρους και από άλλους Στόχους Πολιτικής του Προγράμματος «Ανατολική Μακεδονία, Θράκη» πέραν του ΣΠ5. Επίσης μπορεί να αντλήσει πόρους από όλα τα Ταμεία, καθώς και από άλλες πηγές χρηματοδότησης εκτός του ΠεΠ (συνέργεια με Τομεακά Προγράμματα) στο πλαίσιο μιας πολυτομεακής και πολυταμειακής προσέγγισης σε ό,τι αφορά τον σχεδιασμό και την εφαρμογή της.

Στο πλαίσιο του **ΣΠ5** και του ΕΣ5ii προβλέπονται ενδεικτικά παρεμβάσεις από τα εξής πεδία παρέμβασης:

016. Λύσεις ΤΠΕ, ηλεκτρονικές υπηρεσίες και εφαρμογές για κυβερνήσεις

045. Ανακαίνιση για ενεργειακή απόδοση ή μέτρα ενεργειακής απόδοσης σε δημόσια υποδομή, έργα επίδειξης και υποστηρικτικά μέτρα σύμφωνα με τα κριτήρια ενεργειακής απόδοσης

078. Προστασία, αποκατάσταση και βιώσιμη χρήση των περιοχών Natura 2000

079. Προστασία της φύσης και της βιοποικιλότητας, φυσική κληρονομιά και φυσικοί πόροι, πράσινες και γαλάζιες υποδομές

093. Άλλες ανακατασκευές και εκσυγχρονισμοί οδών (αυτοκινητοδρόμων, εθνικών, περιφερειακών ή τοπικών οδών)

165. Προστασία, ανάπτυξη και προβολή της δημόσιας τουριστικής περιουσίας και υπηρεσιών στον τομέα του τουρισμού

166. Προστασία, ανάπτυξη και προβολή της πολιτιστικής κληρονομιάς και των πολιτιστικών υπηρεσιών

167. Προστασία, ανάπτυξη και προβολή της φυσικής κληρονομιάς και του οικουρισμού εκτός από τις περιοχές Natura 2000

168. Υλική ανάπτυξη και ασφάλεια δημόσιων χώρων

170. Βελτίωση της ικανότητας των αρχών του προγράμματος και των φορέων που συνδέονται με την υλοποίηση των ταμείων

Στο πλαίσιο του **ΣΠ4** μπορούν να αντληθούν πόροι από:

- ✓ Τον ΕΣ4.1: Βελτίωση της πρόσβασης στην απασχόληση και μέτρα ενεργοποίησης για όλα τα άτομα που αναζητούν εργασία, συγκεκριμένα, τους νέους, ιδίως μέσω της υλοποίησης των εγγυήσεων για τη νεολαία, τους μακροχρόνια ανέργους και τις μειονεκτούσες ομάδες στην αγορά εργασίας, και για τα οικονομικώς αδρανή άτομα, καθώς και μέσω της προώθησης της αυτοαπασχόλησης και της κοινωνικής οικονομίας (ΕΚΤ+)

Πεδία παρέμβασης:

134. Μέτρα για τη βελτίωση της πρόσβασης στην απασχόληση

137. Στήριξη της αυτοαπασχόλησης και της σύστασης επιχειρήσεων

- ✓ Τον ΕΣ4.4: Προώθηση της προσαρμογής των εργαζομένων, των επιχειρήσεων και των επιχειρηματιών στην αλλαγή, της ενεργητικής και υγιούς γήρανσης, καθώς και ενός υγιούς και καλά προσαρμοσμένου περιβάλλοντος εργασίας που αντιμετωπίζει τους κινδύνους για την υγεία (ΕΚΤ+)

Πεδίο παρέμβασης:

46. Στήριξη της προσαρμογής των εργαζομένων, των επιχειρήσεων και των επιχειρηματιών στην αλλαγή

ΠΕΡΙΟΧΗ ΠΑΡΕΜΒΑΣΗΣ

Η περιοχή παρέμβασης της ΟΧΕ παραμένει ως έχει προσδιοριστεί στην αρχική ΟΧΕ. Έχει σημείο αναφοράς την **Αρχαία Εγνατία**, με **περιμετρικά όρια στο ίχνος των Δημοτικών Ενοτήτων** (ή, όταν αυτές είναι πολύ εκτεταμένες, Δημοτικών Διαμερισμάτων) και με «**επεκτάσεις**» σε περιοχές ειδικού ενδιαφέροντος, ιδίως σε ότι αφορά παρεμβάσεις υποδομών. Σε κάθε περίπτωση αν από τη διαβούλευση τεκμηριωθεί η ανάγκη τροποποίησης της περιοχής παρέμβασης θα εξετασθεί στο πλαίσιο της παρούσας επικαιροποίησης.

Περιοχή Παρέμβασης ΟΧΕ «Πολιτιστικής – Τουριστικής Διαδρομής Εγνατίας Οδού»

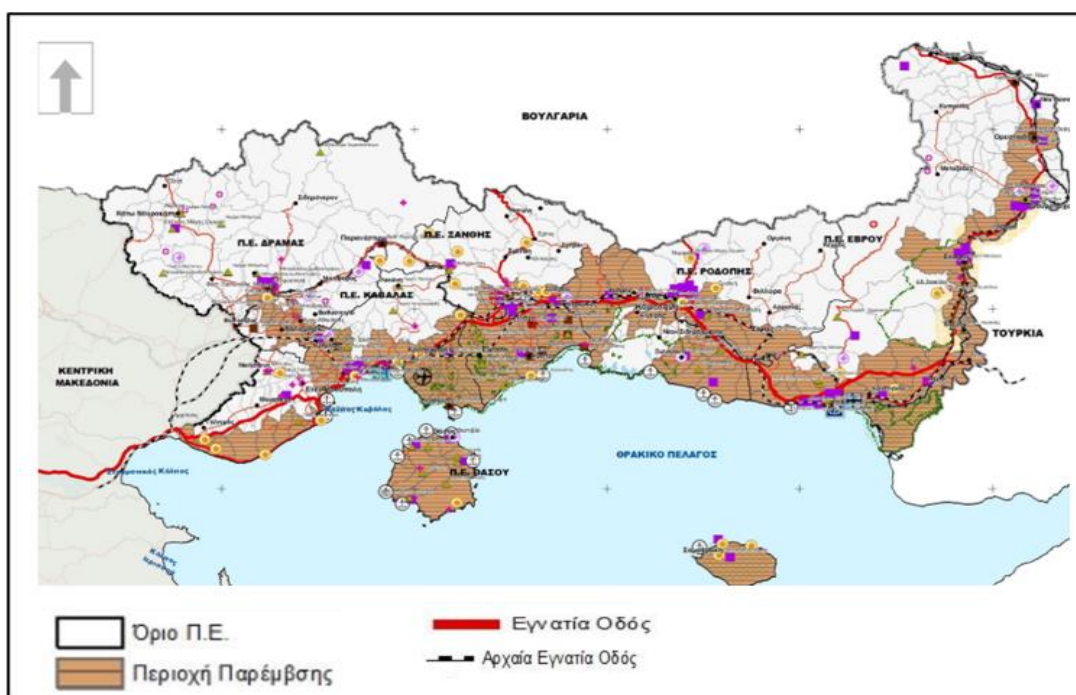

Το Χωρικό Πρότυπο της ΟΧΕ οργανώνεται στη βάση τεσσάρων στοιχείων, ήτοι:

Πόλοι: αφορούν σύνολα μνημείων, υποδομών πολιτιστικού ή τουριστικού ενδιαφέροντος με γεωγραφική συγκέντρωση – συνάφεια, ήτοι: Φίλιπποι, Καβάλα, Δράμα, Ξάνθη, Άβδηρα, Κομοτηνή, Αλεξανδρούπολη, Βόρειος Έβρος (Διδυμότειχο – Σουφλί – Ορεσιτιάδα) και Σαμοθράκη.

Κόμβοι: ταυτίζονται με τις περιοχές - τουριστικούς θύλακες, άλλα και με τις πύλες εισόδου στην Περιφέρεια (Συνοριακοί Σταθμοί, Αεροδρόμια, Λιμάνια). Περιλαμβάνουν επίσης τους συνδετήριους κόμβους του περιφερειακού οδικού δικτύου.

Επιλεγμένοι Κόμβοι:

- Οι Πρωτεύοντες και δευτερεύοντες κόμβοι επί του Αυτοκινητοδρόμου της Εγνατίας Οδού
- Τα Αεροδρόμια Χρυσούπολης και Αλεξανδρούπολης
- Τα Λιμάνια Αλεξανδρούπολης, Καβάλας (Παλαιό, Φίλιππος Β'), Θάσου, Σαμοθράκης
- Οι ανεπτυγμένοι τουριστικοί προορισμοί της ΑΜΘ που συνδέονται με ή δια της Εγνατίας Οδού και λειτουργούν ως κόμβοι κατά το υπό αναθεώρηση ΠΠΧΣΑΑ, ήτοι: - Τα Αστικά κέντρα - Η Περιοχή ανατολικά της Καβάλας έως τη Ν. Καρβάλη - Η Περιοχή δυτικά της

Καβάλας - Η Περιοχή Δυτικά της Αλεξανδρούπολης - Η νήσος Θάσος και η αναπτυσσόμενη τουριστικά νήσος της Σαμοθράκης.

Άξονες: συντίθενται από τόξα που συνδέουν τους κόμβους και τους πόλους μεταξύ τους, ήτοι:

- Ο Λειτουργικός Άξονας: Νέα Εγνατία Οδός
- Ο Εννοιολογικός Άξονας: ίχνος Αρχαίας Εγνατίας Οδού
- Οι Συνδέσεις: οδικές / μεταφορικές των εκτός της Εγνατίας Πόλων με τον λειτουργικό άξονα

Διαδρομές: αναπτύσσονται κατά ιστορικές περιόδους ήτοι:

- **αρχαία και ελληνιστική διαδρομή:** Δίκτυο αρχαίων ελληνικών και ελληνιστικών μνημείων, χώρων και μουσείων, περιλαμβανομένης της «Γης του Μαρμάρου» (διάσπαρτοι χώροι αρχαίων λατομείων) και του «Λίκνου της Φιλοσοφίας» (δίκτυο αρχαίων ελληνικών αποικιών στην παράκτια ζώνη) που προτείνονται από το Στρατηγικό και Επιχειρησιακό Σχέδιο Τουριστικής Ανάπτυξης.
- **ρωμαϊκή και πρωτοχριστιανική διαδρομή** (ρωμαϊκές αρχαιότητες, σταθμοί Εγνατίας, μουσεία)
- **βυζαντινή διαδρομή** (οικισμοί, οχυρώσεις, εκκλησίες / μοναστήρια, θρησκευτικά κειμήλια)
- **οθωμανική διαδρομή** (οικισμοί, Τεμένη, Ιμαρέτ (άσυλα), τεκέδες, μουσεία)

Οι παραπάνω διαδρομές συμπληρώνονται με παράλληλες διαδρομές που αφορούν στις διαδρομές των Δρόμων του Κρασιού, του Μεταξιού και του Καπνού.

ΦΙΛΟΣΟΦΙΑ ΤΗΣ ΟΧΕ

- ✓ Βασίζεται στα τοπικά πλεονεκτήματα, την εδαφικότητα, την τοπική συμμετοχή, τη συνεργασία – δικτύωση, ώστε να θέσει τον πολιτισμό και τον τουρισμό στο επίκεντρο του σχεδιασμού και να στηρίξει την τοπική επιχειρηματικότητα, την απασχόληση και την κοινωνική συνοχή.
- ✓ Διέπεται από τις αρχές της αειφορίας, της συμπεριληπτικότητας και της ολιστικής προσέγγισης και επιδιώκει τη μέγιστη δυνατή αξιοποίηση χρηματοδοτικών μέσων και πόρων.
- ✓ Προωθεί έργα, δράσεις και πρωτοβουλίες μικρής κλίμακας με γεωγραφική διασπορά που ενισχύουν την τοπική ταυτότητα, αλλάζουν την εικόνα, δημιουργούν νέα δεδομένα και εξελίξεις, συγκρατούν τον τοπικό πληθυσμό ή/και ακόμη προσελκύουν νέους κατοίκους και επιχειρήσεις.
- ✓ Στηρίζεται στον συμμετοχικό σχεδιασμό (από κάτω προς τα πάνω) και δίδει ιδιαίτερη βαρύτητα και προτεραιότητα σε διαδικασίες διαβούλευσης σε όλο τον κύκλο ζωής της (σχεδιασμός και υλοποίηση).
- ✓ Δίδει βαρύτητα και προτεραιότητα στο ζήτημα της ωριμότητας των έργων/δράσεων, της επάρκειας και ικανότητας των δικαιούχων και της παροχής στήριξης προς την κατεύθυνση αυτή.
- ✓ Λαμβάνει υπόψη δράσεις και έργα της ΟΧΕ που δεν υλοποιήθηκαν στην ΠΠ 2014-2020.
- ✓ Περιλαμβάνει παρεμβάσεις/δράσεις «ήπιου» (soft) χαρακτήρα που αποτελούν προϋπόθεση για τον πολιτιστικό τουρισμό και για την σύνδεση της τοπικής οικονομίας με το τουριστικό προϊόν.

- ✓ Αξιοποιεί και κεφαλαιοποιεί μελέτες που εκπονήθηκαν και αφορούν έμμεσα ή άμεσα τόσο την περιοχή, όσο και τη λογική της παρέμβασης.

ΣΤΡΑΤΗΓΙΚΗ ΤΗΣ ΟΧΕ

Η Στρατηγική της ΟΧΕ παραμένει επίκαιρη και αποτελεί τη βάση σχεδιασμού στο πλαίσιο της παρούσας διαβούλευσης.

Στρατηγικός Στόχος

Στρατηγικός Στόχος παραμένει η σύνδεση τουρισμού - πολιτισμού στην κατεύθυνση του εμπλουτισμού του τουριστικού προϊόντος, της επιμήκυνσης της τουριστικής περιόδου και της διασύνδεσης με τους άλλους τομείς της τοπικής οικονομίας.

Επομένως είναι αναγκαία η δημιουργία ενός ολοκληρωμένου πλέγματος τουριστικών προορισμών με παρεμβάσεις σε σημαντικούς πόρους πολιτιστικής κληρονομιάς, τόσο σε αστικά κέντρα, όσο και σε πόλους τουριστικής ανάπτυξης. Επίσης είναι αναγκαία η ολοκλήρωση της αλυσίδας αξίας του τομέα τουρισμός - πολιτισμός με στόχο ένα επώνυμο και ολιστικό προϊόν πολιτιστικού τουρισμού που θα αναδείξει την ΠΑΜΘ σε έναν διακριτό, ποιοτικό και διεθνούς εμβέλειας Τουριστικό Προορισμό.

Ειδικό Στόχοι

- ✓ Η δημιουργία πολυσύνθετων πόλων που θα αξιοποιούν πολιτιστικούς και φυσικούς πόρους και θα παρέχουν ολοκληρωμένες τουριστικές υπηρεσίες και εμπειρίες.
- ✓ Η σύνδεση των πολυσύνθετων πόλων σε ενιαίο δίκτυο με άξονα την Εγνατία Οδό για ενίσχυση συνολικά της ελκυστικότητας και για προώθηση της διάχυσης αποτελεσμάτων και θετικών επιπτώσεων κατά μήκος του άξονα, αλλά και προς την ενδοχώρα.
- ✓ Η λειτουργική σύνδεση των παρεμβάσεων στους τομείς Πολιτισμού - Περιβάλλοντος και Τουρισμού που έχουν ολοκληρωθεί ή ολοκληρώνονται.
- ✓ Η αξιοποίηση της αλυσίδας αξίας Πολιτισμού, Επιχειρηματικότητας και Περιβάλλοντος.
- ✓ Η κάλυψη των κενών και ελλείψεων σε τομείς που συνεργούν στην τουριστική / πολιτιστική ανάπτυξη: ανθρώπινο δυναμικό, τεχνολογική και οργανωτική καινοτομία.

ΕΜΠΡΟΣΘΟΒΑΡΗ ΕΡΓΑ

- Αποκατάσταση Μεταβυζαντινού Ναού Αγίου Γεωργίου Σουφλίου.
Δικαιούχος: Δήμος Σουφλίου
- Προστασία και ανάδειξη του Ταφικού Τύμβου της Μικρής Δοξιάρας-Ζώνης.
Δικαιούχος: Διεύθυνση Μελετών και Εκτέλεσης Έργων Μουσείων και Πολιτιστικών Κτιρίων.
- Διαθεματική προσέγγιση της ιστορίας της Εγνατίας οδού, της Καβάλας και της ευρύτερης περιοχής «Άυλος Πόρος».
Δικαιούχος: Δημοτική Κοινωφελής Επιχείρηση Καβάλας – Δημωφέλεια
- Αποκατάσταση της Βασιλικής Β' στον αρχαιολογικό χώρο των Φιλίππων με συμπλήρωση τμημάτων ανωδομής και στερέρωση των ερειπίων της.
Δικαιούχος: Διεύθυνση Αναστήλωσης Βυζαντινών & Μεταβυζαντινών Μνημείων.
- Πολιτιστικές Διαδρομές στη Παλιά Πόλη Ξάνθης.
Δικαιούχος: Δήμος Ξάνθης

- Εκσυγχρονισμός των υποδομών του Θερμαλιστικού Κέντρου Κρηνίδων Καβάλας.
Δικαιούχος: Δημοτική Κοινωφελής Επιχείρηση Καβάλας – Δημωφέλεια
- Προστασία και αναβάθμιση υποδομών αρχαίου θεάτρου Μαρώνειας.
Δικαιούχος: Εφορεία Αρχαιοτήτων Ροδόπης (Κομοτηνή)
- Βελτίωση - διαμόρφωση οδού Μαρώνειας - παραλίας Πετρωτών - ορίων Ν. Έβρου.
Δικαιούχος: Περιφέρεια Ανατολικής Μακεδονίας και Θράκης
- Σχέδιο Ενοποίησης Αρχαιολογικών χώρων, οργάνωση αστικών και τουριστικών υποδομών Διδυμοτείχου.
Δικαιούχος: Δήμος Διδυμότειχου
- Αποκατάσταση και ανάδειξη Παλιάς Μητρόπολης - Πνευματικό Κέντρο Ιεράς Μητρόπολης Μαρωνείας και Κομοτηνής.
Δικαιούχος: Περιφέρεια Ανατολικής Μακεδονίας και Θράκης
- Παιδικός χώρος πολιτισμού Δήμου Ξάνθης.
Δικαιούχος: Δήμος Ξάνθης
- Νυχτερινός φωτισμός κάστρου Χώρας Σαμοθράκης.
Δικαιούχος: Εφορεία Αρχαιοτήτων Έβρου

ΔΙΑΔΙΚΑΣΙΑ ΕΠΙΚΑΙΡΟΠΟΙΗΣΗΣ ΟΧΕ

Η επικαιροποιημένη ΟΧΕ θα πρέπει να έχει σχεδιαστεί και εγκριθεί εντός 18 μηνών από την έγκριση του Προγράμματος «Ανατολική Μακεδονία, Θράκη».

Ενέργειες που έχουν πραγματοποιηθεί από την έγκριση του Προγράμματος ως σήμερα:

- ⊙ **3/2023:** Διαβούλευση με το Υπουργείο Πολιτισμού και την Εθνική Λυρική Σκηνή.
- ⊙ **4/2023:** Συγκρότηση Ομάδας διακυβέρνησης στρατηγικής ΟΧΕ σε Περιφερειακό Επίπεδο με απόφαση του Περιφερειάρχη Ανατολικής Μακεδονίας Θράκης.
- ⊙ **6/2023:** Πρόσκληση εκδήλωσης ενδιαφέροντος για την «ΕΠΙΚΑΙΡΟΠΟΙΗΣΗ ΤΗΣ ΟΧΕ ΠΟΛΙΤΙΣΤΙΚΗΣ - ΤΟΥΡΙΣΤΙΚΗΣ ΔΙΑΔΡΟΜΗΣ ΕΓΝΑΤΙΑΣ ΟΔΟΥ».
- ⊙ **7/2023:** Υπογραφή σύμβασης με εξωτερικό Σύμβουλο για την επικαιροποίηση της ΟΧΕ με χρονικό ορίζοντα ολοκλήρωσης της σύμβασης τους πέντε (5) μήνες.
- ⊙ **9/2023:** Έναρξη διαδικασίας διαβούλευσης σε περιφερειακό και τοπικό επίπεδο.
- ⊙ **01/2024:** Εκτιμώμενος χρόνος έγκρισης της Στρατηγικής.